

Veranstalterbeteiligungen und zuzurechnende Programme der RTL Group im bundesweiten Fernsehen

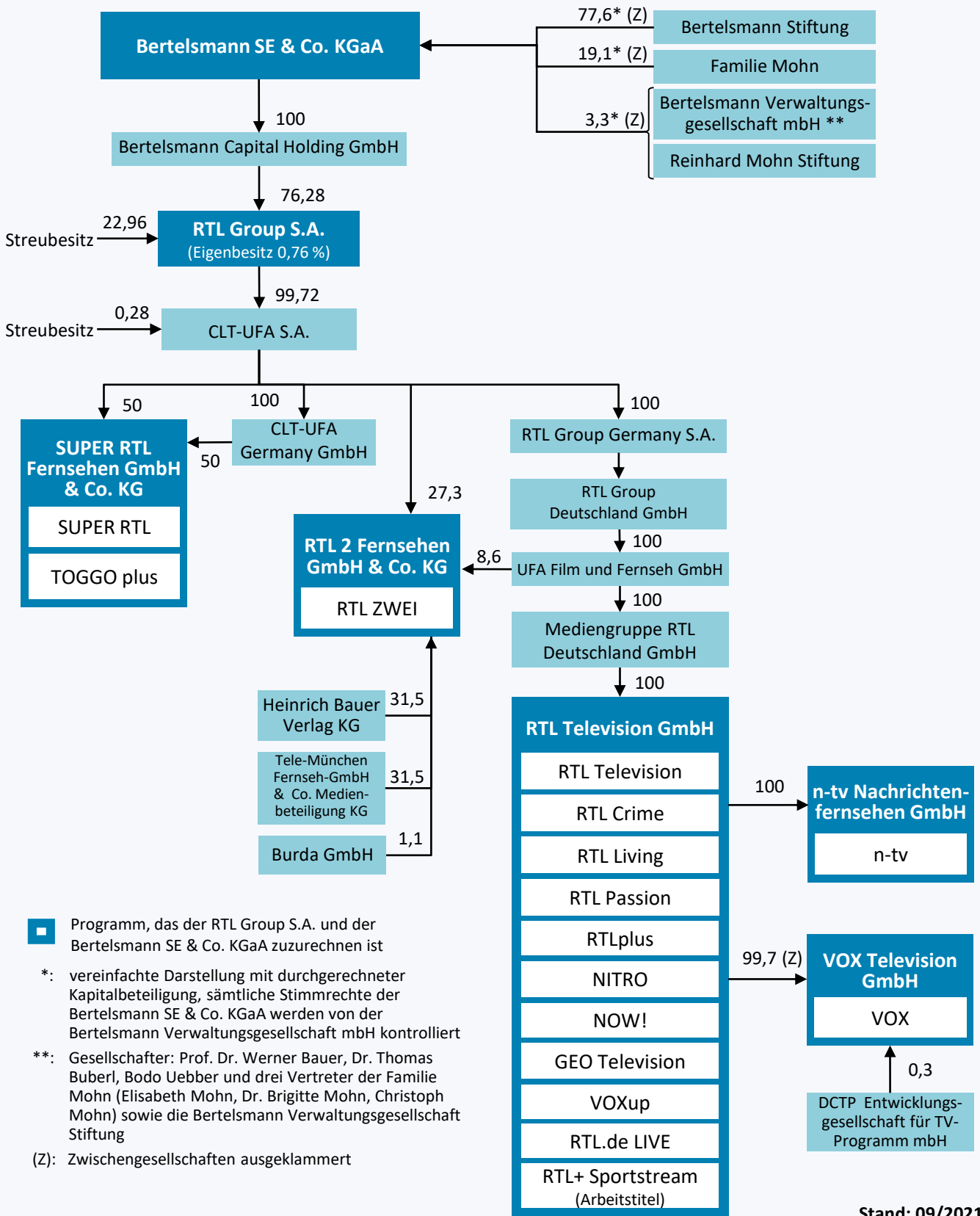

■ Programm, das der RTL Group S.A. und der Bertelsmann SE & Co. KGaA zuzurechnen ist

*: vereinfachte Darstellung mit durchgerechneter Kapitalbeteiligung, sämtliche Stimmrechte der Bertelsmann SE & Co. KGaA werden von der Bertelsmann Verwaltungsgesellschaft mbH kontrolliert

** : Gesellschafter: Prof. Dr. Werner Bauer, Dr. Thomas Buberl, Bodo Uebber und drei Vertreter der Familie Mohn (Elisabeth Mohn, Dr. Brigitte Mohn, Christoph Mohn) sowie die Bertelsmann Verwaltungsgesellschaft Stiftung

(Z): Zwischengesellschaften ausgeklammert